

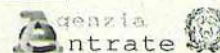

MODELLO 730/2019

Redditi 2018



Mod. N.

CONTRIBUENTE DICHIARANTE CONIUGE DICHIARANTE DICHIARAZIONE CONGIUNTA RAPPRESENTANTE O TUTORE

CODICE FISCALE DEL CONTRIBUENTE (obbligatorio) Soggetto fiscalmente a carico di altri 730 integrativo (vedere istruzioni) 730 senza sostituto Situazioni particolari Quadro K CODICE FISCALE DEL RAPPRESENTANTE O TUTORE

COGNOME (per le donne indicare il cognome da nubile) VENTURELLI NOME MARTINA SESSO (M o F) F

DATI DEL CONTRIBUENTE DATA DI NASCITA GIORNO MESE ANNO 1996 COMUNE (o Stato estero) DI NASCITA PROVINCIA (sigla) TUTELATO/A MINORE

RESIDENZA ANAGRAFICA COMUNE PROVINCIA (sigla) C.A.P.

Da compilare solo se variata dal 1/1/2018 alla data di presentazione della dichiarazione TIPOLOGIA (Via, piazza, ecc.) INDIRIZZO NUM. CIVICO

FRAZIONE DATA DELLA VARIAZIONE GIORNO MESE ANNO Dichiarazione presentata per la prima volta

TELEFONO E POSTA ELETTRONICA TELEFONO PREFISSO NUMERO CELLULARE INDIRIZZO DI POSTA ELETTRONICA

DOMICILIO FISCALE AL 01/01/2018 COMUNE PROVINCIA (sigla) FUSIONE COMUNI Casi particolari add.le regionale

DOMICILIO FISCALE AL 01/01/2019 COMUNE PROVINCIA (sigla) FUSIONE COMUNI

FAMILIARI A CARICO

BARRARE LA CASELLA C = Coniuge F1 = Primo figlio F = Figlio A = Altro D = Figlio con disabilità	1	2	3	4	5	6	7	8	9	10
	CODICE FISCALE (Il codice del coniuge va indicato anche se non fiscalmente a carico)	MESI A CARICO	MINORE DI 3 ANNI	%	DETRAZIONE 100% AFFIDAMENTO FIGLI	PERCENTUALE ULTERIORE DETRAZIONE PER FAMIGLIE CON ALMENO 4 FIGLI				
<input checked="" type="checkbox"/>	C CONIUGE									
<input checked="" type="checkbox"/>	F1 PRIMO FIGLIO D									
<input checked="" type="checkbox"/>	F A D									
<input checked="" type="checkbox"/>	F A D									
<input checked="" type="checkbox"/>	F A D									

NUMERO FIGLI IN AFFIDO PREADOTTIVO A CARICO DEL CONTRIBUENTE

DATI DEL SOSTITUTO D'IMPOSTA CHE EFFETTUERA' IL CONGUAGLIO

Dichiarazione congiunta: compilare solo nel modello del dichiarante

FIRMA DELLA DICHIARAZIONE

N. modelli compilati Barrare la casella per richiedere di essere informato direttamente dal soggetto che presta l'assistenza fiscale di eventuali comunicazioni dell'Agenzia delle Entrate

Con l'apposizione della firma si esprime anche il consenso al trattamento dei dati sensibili indicati nella dichiarazione

QUADRO A - Redditi dei terreni

N. ORD.	REDDITO DOMINICALE	TITOLO	REDDITO AGRARIO	POSSESSO		CANONE DI AFFITTO IN REGIME VINCOLISTICO	CASI PARTICOLARI	CONTRIBUZIONE (aliquota sempre rigo precedente)	IMU NON DOVUTA	CANTONALE DIRETTO G3P
				GIORNI	%					
A1	,00		,00			,00				
A2	,00		,00			,00				
A3	,00		,00			,00				
A4	,00		,00			,00				
A5	,00		,00			,00				
A6	,00		,00			,00				

QUADRO B - Redditi dei fabbricati e altri dati

SEZIONE I - REDDITI DEI FABBRICATI												
1	RENDITA	2 UTILIZZO	3 POSSESSO		5 CODICE CANONE	6 CANONE DI LOCAZIONE	7 CASI PARTICOLARI	8 CONTINUAZIONE (stesso immobile figo precedente)	9 CODICE COMUNE	11 CEDOLARE SECCA	12 CASI PARTICOLARI I.M.U.	13 STATO DI EMERGENZA
			GIURNI	%								
B1	,00					,00						
B2	,00					,00						
B3	,00					,00						
B4	,00					,00						
B5	,00					,00						
B6	,00					,00						
B7	,00					,00						

SEZIONE II - DATI RELATIVI AI CONTRATTI DI LOCAZIONE										
1	2	3	ESTREMI DI REGISTRAZIONE DEL CONTRATTO				CODICE IDENTIFICATIVO DEL CONTRATTO		8	9
1	2	3	DATA	SERIE	NUMERO E SOTTONUMERO	CODICE UFFICIO				
B11										

QUADRO C - Redditi di lavoro dipendente e assimilati

SEZIONE I - REDDITI DI LAVORO DIPENDENTE E ASSIMILATI									
Casi particolari									
1	2	3	4	5	6	7	8	9	10
C1	TIPO	INDICAZIONE DEL TIPO DI LAVORO	REDDITO (punti 1, 2, 3 CU 2019)	REDDITI ESTERI	C2	TIPO	INDICAZIONE DEL TIPO DI LAVORO	REDDITO (punti 1, 2, 3 CU 2019)	REDDITI ESTERI
C1	2	1	18.953,00		C2			,00	
SOMME PER PREMI DI RISULTATO E WELFARE AZIENDALE									
1 TIPOLOGIA LIMITE		2 SOMME A TASSAZIONE ORDINARIA		3 SOMME A IMPOSTA SOSTITUTIVA		4 RITENUTE IMPOSTA SOSTITUTIVA		5 BENEFIT	
C4		1		,00		312,00		31,00	
7 TASSAZIONE ORDINARIA		8 TASSAZIONE SOSTITUTIVA		9 ASSENZA REQUISITI					
		X							
C5		PERIODO DI LAVORO - giorni per i quali spettano le detrazioni (punti 6 e 7, 492 CU 2019)		1 LAVORO DIPENDENTE		2 PENSIONE			
				365					
SEZIONE II - ALTRI REDDITI ASSIMILATI A QUELLI DI LAVORO DIPENDENTE									
C6		1 ASSEGNO DEL CONIUGE		2 REDDITO (punti 4 e 5 CU 2019)		C7		1 ASSEGNO DEL CONIUGE	
				,00		C7		2 REDDITO (punti 4 e 5 CU 2019)	
								,00	
C8		1 ASSEGNO DEL CONIUGE		2 REDDITO (punti 4 e 5 CU 2019)					
								,00	
SEZIONE III - RITENUTE IRPEF E ADDIZIONALE REGIONALE ALL'IRPEF									
C9		RITENUTE IRPEF (punto 21 CU 2019)		3.131,00		RITENUTE IMPOSTA SOSTITUTIVA R.I.T.A.		,00	
C10		RITENUTE ADDIZIONALE REGIONALE (punto 22 CU 2019)		276,00					
SEZIONE IV - RITENUTE ADDIZIONALE COMUNALE ALL'IRPEF									
C11		RITENUTE ACCONTO ADDIZIONALE COMUNALE 2018 (punto 26 CU 2019)		18,00		C12 RITENUTE SALDO ADDIZIONALE COMUNALE 2018 (punto 27 CU 2019)		58,00	
C13		RITENUTE ACCONTO ADDIZIONALE COMUNALE 2019 (punto 29 CU 2019)		23,00					
SEZIONE V - BONUS IRPEF									
C14		1 CODICE BONUS (punto 391 CU 2019)		2 BONUS EROGATO (punto 392 CU 2019)		4 ESENZIONE RICERCATORI E DOCENTI		5 QUOTA TFR (punto 478 CU 2019)	
		1		960,00		,00		,00	

QUADRO D - Altri redditi

SEZIONE I - REDDITI DI CAPITALE, LAVORO AUTONOMO E REDDITI DIVERSI									
D1 UTILI ED ALTRI PROVENTI EQUIPARATI					D2 ALTRI REDDITI DI CAPITALE				
1	TIPO DI REDDITO	2	REDDITI	4	RITENUTE	1	TIPO DI REDDITO	2	REDDITI
D1			,00		,00	D2			,00
D3 REDDITI DERIVANTI DA ATTIVITA' ASSIMILATE AL LAVORO AUTONOMO					TIPO DI REDDITO				
					1				
					,00				
D4 REDDITI DIVERSI					CEDOLARE SECCA				
					2				
					3				
					4				
					5				
					6				
					,00				
D5 REDDITI DERIVANTI DA ATTIVITA' OCCASIONALE O DA OBBLIGHI DI FARE, NON FARE E PERMETTERE					TIPO DI REDDITO				
					1				
					2				
					3				
					4				
					,00				
SEZIONE II - REDDITI SOGGETTI A TASSAZIONE SEPARATA									
D6		REDDITI PERCEPITI DA EREDI E LEGATARI		TIPO DI REDDITO		3 TASSAZIONE ORDINARIA		4 ANNO	
				1				5 REDDITO	
								,00	
								6 REDDITO TOTALE DECEDUTO	
								,00	
								7 QUOTA IMPOSTA SUCCESSIONI	
								,00	
								8 RITENUTE	
								,00	
D7		IMPOSTE E ONERI RIMBORSATI NEL 2018 E ALTRI REDDITI A TASSAZIONE SEPARATA		TIPO DI REDDITO		3 TASSAZIONE ORDINARIA		4 ANNO	
				1				5 REDDITO	
								,00	
								7 RITENUTE	
								,00	

Copia conforme al provvedimento del 15/01/2019 e successive modificazioni - ZUCCHETTI S.p.a.

QUADRO E - Oneri e spese

SEZIONE I - SPESE PER LE QUALI SPETTA LA DETRAZIONE D'IMPOSTA DEL 19%, 26%, 30% o 35%

Spese patologie esenti		SPESE SANITARIE		Numero rata	
E1	SPESE SANITARIE	1	2	E6	SPESE SANITARIE RATEIZZATE IN PRECEDENZA
	.00	Ratazione (barrare la casella)	.00		.00
E2	SPESE SANITARIE PER FAMILIARI NON A CARICO AFFETTI DA PATOLOGIE ESENTI		.00	E7	INTERESSI PER MUTUI (POTECARI PER L'ACQUISTO DELL'ABITAZIONE PRINCIPALE)
E3	SPESE SANITARIE PER PERSONE CON DISABILITA'		.00	E8	ALTRE SPESE
E4	SPESE VEICOLI PER PERSONE CON DISABILITA'	Numero rata	.00	E9	ALTRE SPESE
E5	SPESE PER L'ACQUISTO DI CANI GUIDA		.00	E10	ALTRE SPESE
E14	SPESE PER CANONI DI LEASING	1	2	3	4
		Data stipula leasing	Numero anno	Importo canone di leasing	Prezzo di riscatto
				.00	.00

SEZIONE II - SPESE E ONERI PER I QUALI SPETTA LA DEDUZIONE DAL REDDITO COMPLESSIVO

Contributi previdenziali ed assistenziali		Codice fiscale del coniuge		Codice	
E21	CONTRIBUTI PREVIDENZIALI ED ASSISTENZIALI	1	2	E26	ALTRI ONERI DEDUCIBILI
	.00				.00
E22	ASSEGNO AL CONIUGE	Contributi per previdenza complementare			
E23	CONTRIBUTI PER ADDETTI AI SERVIZI DOMESTICI E FAMILIARI	Dedotti dal sostituto		Non dedotti dal sostituto	
E24	EROGAZIONI LIBERALI A FAVORE DI ISTITUZIONI RELIGIOSE	1		2	
E25	SPESE MEDICHE E DI ASSISTENZA DI PERSONE CON DISABILITA'	.00		.00	
		E27 DEDUCIBILITA' ORDINARIA		.00	
		E28 LAVORATORI DI PRIMA OCCUPAZIONE		.00	
		E29 FONDI IN SQUILIBRIO FINANZIARIO		.00	
		E30 FAMILIARI A CARICO		.00	
E32	SPESE PER ACQUISTO O COSTRUZIONE DI ABITAZIONI DATE IN LOCAZIONE	1	2	3	
		Data stipula locazione	Spesa acquisto/costruzione	Interessi mutuo	
			.00	.00	
E33	RESTITUZIONE SOMME AL SOGGETTO EROGATORE	1	2		
		Somme restituite nell'anno	Residuo precedente dichiarazione		
		.00	.00		
E36	EROGAZIONI LIBERALI IN FAVORE DELLE ONLUS, OV E APS	Importo			
		.00			

SEZIONE III A - SPESE PER INTERVENTI DI RECUPERO DEL PATRIMONIO EDILIZIO, PER MISURE ANTISISMICHE E BONUS VERDE

ANNO	TIPOLOGIA	CODICE FISCALE	Interventi particolari	Acquisto, eredita o donazione	Numero rata	IMPORTO SPESA	N. d'ordine immobile
1	2	3	4	5	6	7	10
E41						.00	
E42						.00	
E43						.00	

SEZIONE III B - DATI CATASTALI IDENTIFICATIVI DEGLI IMMOBILI E ALTRI DATI PER FRUIRE DELLA DETRAZIONE

N. ord. immobile	Condominio	CODICE COMUNE	T/U	SEZ.URB./COMUNE CATAST.	FOGLIO	PARTICELLA	SUBALTERNO
1	2	3	4	5	6	7	8
E51							
E52							

ALTRI DATI		CONDUTTORE (estremi registrazione contratto)					CODICE IDENTIFICATIVO DEL CONTRATTO		DOMANDA ACCATASTAMENTO		
N. d'ordine immobile	Condominio	DATA	SERIE	NUMERO E SOTTO NUMERO	CODICE UFFICIO AGENZIA ENTRATE	7	8	9	NUMERO	PRONUNCIA UFFICIO AGENZIA ENTRATE	
1	2	3	4	5	6	7	8	9	10	10	
E53											

SEZIONE III C - SPESE PER L'ARREDO DEGLI IMMOBILI E IVA PER ACQUISTO ABITAZIONE CLASSE A o B (DETRAZIONE DEL 50%)

SPESE ARREDO IMMOBILI RISTRUTTURATI	NUMERO RATA	SPESA ARREDO IMMOBILE	NUMERO RATA	SPESA ARREDO IMMOBILE
	1	2	3	4
E57		.00		.00
E58	MENO DI 35 ANNI	SPESA SOSTENUTA NEL 2016	E59	IVA PER ACQUISTO ABITAZIONE CLASSE ENERGETICA A o B
	1	2		NUMERO RATA 1
		.00		IMPORTO IVA PAGATA 2
				.00

SEZIONE IV - SPESE PER INTERVENTI DI RISPARMIO ENERGETICO

TIPO INTERVENTO	ANNO	PERIODO 2013	CASI PARTICOLARI	PERIODO 2008 Riduzione/rinascione rata	NUMERO RATA	IMPORTO SPESA
1	2	3	4	5	7	8
E61						.00
E62						.00

SEZIONE V - DETRAZIONE PER GLI INQUILINI CON CONTRATTO DI LOCAZIONE

INQUILINI DI ALLOGGI ADIBITI AD ABITAZIONE PRINCIPALE	TIPOLOGIA	GIORNI	PERCENTUALE	LAVORATORI DIPENDENTI CHE TRASFERISCONO LA RESIDENZA PER MOTIVI DI LAVORO	GIORNI	PERCENTUALE
1	2	3	3	1	2	
E71				E72		

SEZIONE VI - ALTRE DETRAZIONI D'IMPOSTA

(Barrare la casella)		CODICE	
E81	DETRAZIONE PER SPESE DI MANTENIMENTO DEI CANI GUIDA	E82	DETRAZIONE AFFITTO TERRENI AGRICOLI AI GIOVANI
E83	ALTRE DETRAZIONI	1	2
	.00		.00

Copia conforme al provvedimento del 15/01/2019 e successive modificazioni - ZUCCHETTI S.p.a.

QUADRO F - Acconti, ritenute, eccedenze e altri dati

SEZIONE I - ACCONTI IRPEF, ADDIZIONALE COMUNALE E CEDOLARE SECCA RELATIVI AL 2018 TRATTENUTI E/O VERSATI CON F24														
F1	1	2	3	4	5	6	7	8	9					
	Prima rata	Seconda o unica rata	Acconto Addizionale Comunale 2018	Importo	Acconto cedolare secca 2018	Prima rata	Seconda o unica rata							
	.00	.00	.00	.00	.00	.00	.00	.00	.00					
SEZIONE II - ALTRE RITENUTE SUBITE DIVERSE DA QUELLE INDICATE NEI QUADRI C E D														
F2	1	2	3	4	5	6	7	8	9					
	IRPEF	Addizionale Regionale	Addizionale Comunale	Addizionale Regionale IRPEF attività sportive dilettantistiche	Addizionale Comunale IRPEF attività sportive dilettantistiche	IRPEF per lavori socialmente utili	Addizionale Regionale IRPEF per lavori socialmente utili							
	.00	.00	.00	.00	.00	.00	.00	.00	.00					
SEZIONE III-A - ECCEDENZE RISULTANTI DALLA PRECEDENTE DICHIARAZIONE														
F3	1	2	3	4	5	6	7	8	9					
	IRPEF	di cui compensata in F24	Imposta sostitutiva quadro RT	di cui compensata in F24	Cedolare secca	di cui compensata in F24								
	.00	.00	.00	.00	.00	.00	.00	.00	.00					
SEZIONE III-B - ECCEDENZE RISULTANTI DA DICHIARAZIONI INTEGRATIVE A FAVORE PRESENTATE OLTRE L'ANNO SUCCESSIVO														
F4	1	2	3	4	5	6	7	8	9					
	Anno	IRPEF	Imposta sostitutiva quadro RT	Cedolare secca	Codice Regione	Addizionale Regionale all'IRPEF	Codice Comune	Addizionale Comunale all'IRPEF	Imposta sostitutiva sulla produttività					
		.00	.00	.00		.00		.00	.00					
SEZIONE IV - RITENUTE E ACCONTI SOSPESI PER EVENTI ECCEZIONALI														
F5	1	2	3	4	5	6	7	8	9					
	Eventi eccez.	IRPEF	Addizionale Regionale	Addizionale Comunale	Imposta sostitutiva quadro RT	Cedolare secca	Imposta sostitutiva RTIA							
		.00	.00	.00	.00	.00	.00	.00	.00					
SEZIONE V - MISURA DEGLI ACCONTI PER L'ANNO 2019 E RATEAZIONE DEL SALDO 2018														
F6	1	2	3	4	5	6	7	8	9					
	Barrare la casella per non effettuare i versamenti di acconto IRPEF	Versamenti di acconto IRPEF in misura inferiore		Barrare la casella per non effettuare i versamenti di acconto addizionale comunale	Versamenti di acconto addizionale comunale in misura inferiore		Numero rate (in caso di dichiarazione congiunta indicare il dato solo nel modello del dichiarante)							
		.00	.00		.00	.00		.00	.00					
SEZIONE VI - SOGLIE DI ESENZIONE ADDIZIONALE COMUNALE NON DESUMIBILI DAL MOD. 730					SEZIONE VII - LOCAZIONI BREVI									
F7	1	2	3	4	F8	1	2	3	4					
	Soglia esenzione saldo 2018	Esenzione totale/altre agevolazioni saldo 2018	Soglia esenzione acconto 2019	Esenzione totale/altre agevolazioni acconto 2019	Ritenute									
	.00	.00	.00	.00	.00				.00					
SEZIONE VIII - DATI DA INDICARE NEL MOD. 730 INTEGRATIVO														
F9	1	2	3	4	5	6	7	8	9					
	Importi rimborsati IRPEF	Addizionale Regionale all'IRPEF	Addizionale Comunale all'IRPEF	Cedolare secca										
	.00	.00	.00	.00	.00	.00	.00	.00	.00					
F10	1	2	3	4	5	6	7	8	9					
	Crediti utilizzati con il modello F24 per il versamento di altre imposte	Credito IRPEF	Credito Addizionale Regionale	Credito Addizionale Comunale	Credito cedolare secca									
	.00	.00	.00	.00	.00	.00	.00	.00	.00					
SEZIONE IX - ALTRI DATI														
F11	1	2	3	4	F12	1	2	F13	1	2				
	Importi rimborsati dal sostituto	Ulteriore detrazione per figli	Detrazioni canoni locazione	Ritenute	Restituzione bonus fiscale	straordinario	Pignoramento presso terzi	Tipo reddito	Ritenute					
	.00	.00	.00	.00	.00	.00	.00	.00	.00	.00				
QUADRO G - Crediti d'imposta														
SEZIONE I - FABBRICATI														
G1	1	2	3	4	5	G2	1	2	3					
	Credito riacquisto prima casa	residuo precedente dichiarazione	credito anno 2018	di cui compensato nel mod. F24	Credito canoni di locazione non percepiti (vedere istruzioni)									
	.00	.00	.00	.00	.00	.00	.00	.00	.00					
SEZIONE II - REINTEGRO ANTICIPAZIONI FONDI PENSIONE														
G3	1	2	3	4	5	6	7	8	9					
	Anno anticipazione	Reintegro Totale/Parziale	Somma reintegrata	Residuo precedente dichiaraz.	Anno 2018	di cui compensato nel mod. F24								
	.00	.00	.00	.00	.00	.00	.00	.00	.00					
SEZIONE III - REDDITI PRODOTTI ALL'ESTERO														
G4	1	2	3	4	5	6	7	8	9					
	Codice Stato estero	Anno	Reddito estero	Imposta estera	Reddito complessivo	di cui relativo allo Stato estero di col. 1	Imposta lorda	Imposta netta	Credito utilizzato nelle precedenti dichiarazioni					
			.00	.00	.00	.00	.00	.00	.00					
SEZIONE IV - IMMOBILI COLPITI DAL SISMA IN ABRUZZO														
G5	1	2	3	4	5	6	7	8	9					
	Ablazione principale	Codice fiscale	Numero rata	Totale credito	Residuo precedente dichiarazione									
	.00	.00	.00	.00	.00	.00	.00	.00	.00					
G6	1	2	3	4	5	6	7	8	9					
	Altri immobili	Impresa/Professione	Codice fiscale	Numero rata	Rateazione	Totale credito								
	.00	.00	.00	.00	.00	.00	.00	.00	.00					
SEZIONE V - INCREMENTO OCCUPAZIONE					SEZIONE VII - EROGAZIONI CULTURA									
G7	1	2	3	G9	1	2	3	4	5					
	Residuo 2017	di cui compensato nel mod. F24	Spesa 2018	Spesa 2018	Residuo 2017	Rata credito 2017	Rata credito 2016							
	.00	.00	.00	.00	.00	.00	.00	.00	.00					
SEZIONE VIII - EROGAZIONI SCUOLA					SEZIONE IX - NEGOZIAZIONE E ARBITRATO									
G10	1	2	3	G11	1	2	3	4	5					
	Spesa 2018	Spesa 2017	Residuo 2017	Credito spartante	Residuo 2017	di cui utilizzato in F24								
	.00	.00	.00	.00	.00	.00	.00	.00	.00					
SEZIONE X - VIDEOSORVEGLIANZA					SEZIONE XI - MEDIAZIONI					SEZIONE XII - APE				
G12	1	2	3	G13	1	2	G14	1	2					
	Residuo 2017	di cui utilizzato in F24	Anno 2018	Anno 2018	di cui compensato nel mod. F24	Utilizzato								
	.00	.00	.00	.00	.00	.00	.00	.00	.00					
QUADRO I - Imposte da compensare														
I1	1	2												
	Indicare l'importo delle imposte da versare con il Mod. F24 utilizzando in compensazione il credito che risulta dal Mod. 730	Barrare la casella per utilizzare in compensazione con il Mod. F24 l'intero credito che risulta dal Mod. 730 (che quindi non sarà rimborsato dal sostituto d'imposta)												
	.00													

Copia conforme al provvedimento del 15/01/2019 e successive modificazioni - ZUCCHETTI S.p.a.



MODELLO 730-3 redditi 2018
 prospetto di liquidazione relativo all'assistenza fiscale prestata

Modello N. 1

730 rettificativo

730 integrativo

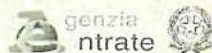

Impegno ad informare il contribuente di eventuali comunicazioni dell'Agenzia delle Entrate relative alla presente dichiarazione

Comunicazione dati rettificati CAF o professionista

Sostituto, CAF o professionista non delegato

CODICE FISCALE

COGNOME E NOME O DENOMINAZIONE

N. ISCRIZIONE ALBO DEI CAF

SOSTITUTO D'IMPOSTA O C.A.F. O PROFESSIONISTA ABILITATO

RESPONSABILE ASSISTENZA FISCALE

DICHIARANTE

VENTURELLI MARTINA

CONIUGE DICHIARANTE

RIEPILOGO DEI REDDITI		DICHIARANTE	CONIUGE
1	REDDITI DOMINICALI	.00	.00
2	REDDITI AGRARI	.00	.00
3	REDDITI DEI FABBRICATI	.00	.00
4	REDDITI DI LAVORO DIPENDENTE E ASSIMILATI	18.953,00	.00
5	ALTRI REDDITI	.00	.00
6	IMPONIBILE CEDOLARE SECCA	.00	.00
7	Reddito abitazione principale e pertinenze (non soggette a IMU)	.00	.00
CALCOLO DEL REDDITO IMPONIBILE E DELL'IMPOSTA LORDA		DICHIARANTE	CONIUGE
11	REDDITO COMPLESSIVO	18.953,00	.00
12	Deduzione abitazione principale e pertinenze (non soggette a IMU)	.00	.00
13	ONERI DEDUCIBILI	.00	.00
14	REDDITO IMPONIBILE	18.953,00	.00
15	Compensi per attività sportive dilettantistiche con ritenuta a titolo d'imposta	.00	.00
16	IMPOSTA LORDA	4.517,00	.00
CALCOLO DETRAZIONI E CREDITI D'IMPOSTA		DICHIARANTE	CONIUGE
21	Detrazione per coniuge a carico	.00	.00
22	Detrazione per figli a carico	.00	.00
23	Ulteriore detrazione per figli a carico	.00	.00
24	Detrazione per altri familiari a carico	.00	.00
25	Detrazione per redditi di lavoro dipendente	1.386,00	.00
26	Detrazione per redditi di pensione	.00	.00
27	Detrazione per redditi assimilati a quelli di lavoro dipendente e altri redditi	.00	.00
28	Detrazione oneri ed erogazioni liberali	.00	.00
29	Detrazione spese per interventi di recupero del patrimonio edilizio e per misure antisismiche	.00	.00
30	Detrazione spese arredo immobili ristrutturati	.00	.00
31	Detrazioni spese per interventi di risparmio energetico	.00	.00
32	Detrazione spese arredo immobili giovani coppie	.00	.00
33	Detrazione IVA per acquisto abitazione classe energetica A o B	.00	.00
37	Detrazioni inquilini con contratto di locazione e affitto terreni agricoli ai giovani	.00	.00
38	Altre detrazioni d'imposta	.00	.00
41	Credito d'imposta per il riacquisto della prima casa	.00	.00
42	Credito d'imposta per l'incremento dell'occupazione	.00	.00
43	Credito d'imposta reintegro anticipazioni fondi pensione	.00	.00
44	Credito d'imposta per mediazioni	.00	.00
45	Credito d'imposta per negoziazione e arbitrato	.00	.00
48	TOTALE DETRAZIONI E CREDITI D'IMPOSTA	1.386,00	.00
CALCOLO DELL'IMPOSTA NETTA E DEL RIGO DIFFERENZA		DICHIARANTE	CONIUGE
50	IMPOSTA NETTA	3.131,00	.00
51	Credito d'imposta per altri immobili - Sisma Abruzzo	.00	.00
52	Credito d'imposta per l'abitazione principale - Sisma Abruzzo	.00	.00
53	Credito d'imposta per imposte pagate all'estero	.00	.00
54	Credito d'imposta per erogazioni cultura	.00	.00
55	Credito d'imposta per erogazioni scuola	.00	.00
56	Credito d'imposta per videosorveglianza	.00	.00
57	Altri crediti d'imposta	.00	.00
58	Crediti residui per detrazioni incapienti	.00	.00
59	RITENUTE	3.131,00	.00
60	DIFFERENZA	.00	.00

ECCEDENZA, ACCONTI E ALTRE RETTIFICHE		1	2										
		DICHIARANTE	CONIUGE										
61	ECCEDENZA DELL'IRPEF RISULTANTE DALLA PRECEDENTE DICHIARAZIONE	,00	,00										
62	ACCONTI VERSATI	,00	,00										
63	Restituzione bonus fiscale e straordinario	,00	,00										
64	Detrazioni e crediti già rimborsati dal sostituto	,00	,00										
66	Bonus IRPEF spettante	960,00	,00										
67	Bonus IRPEF riconosciuti in dichiarazione	,00	,00										
68	Restituzione Bonus IRPEF non spettante	,00	,00										
CALCOLO DELLE ADDIZIONALI REGIONALE E COMUNALE ALL'IRPEF		1	2										
		DICHIARANTE	CONIUGE										
71	REDDITO IMPONIBILE	18.953,00	,00										
72	ADDIZIONALE REGIONALE ALL'IRPEF DOVUTA	276,00	,00										
73	ADDIZIONALE REGIONALE ALL'IRPEF RISULTANTE DALLA CERTIFICAZIONE	276,00	,00										
74	ECCEDENZA ADDIZIONALE REGIONALE ALL'IRPEF PRECEDENTE DICHIARAZIONE	,00	,00										
75	ADDIZIONALE COMUNALE ALL'IRPEF DOVUTA	76,00	,00										
76	ADDIZIONALE COMUNALE ALL'IRPEF RISULTANTE DALLA CERTIFICAZIONE E/O VERSATA	76,00	,00										
77	ECCEDENZA ADDIZIONALE COMUNALE ALL'IRPEF PRECEDENTE DICHIARAZIONE	,00	,00										
78	ACCONTO ADDIZIONALE COMUNALE ALL'IRPEF 2019	23,00	,00										
79	ACCONTO ADDIZIONALE COMUNALE ALL'IRPEF 2019 RISULTANTE DALLA CERTIFICAZIONE	23,00	,00										
CEDOLARE SECCA LOCAZIONI		1	2										
		DICHIARANTE	CONIUGE										
80	CEDOLARE SECCA DOVUTA	,00	,00										
81	DIFFERENZA	,00	,00										
82	ECCEDENZA CEDOLARE SECCA RISULTANTE DALLA PRECEDENTE DICHIARAZIONE	,00	,00										
83	ACCONTI CEDOLARE SECCA VERSATI PER IL 2018	,00	,00										
LIQUIDAZIONE DELLE IMPOSTE DEL DICHIARANTE		CREDITI				DEBITI							
91	IRPEF	Codice Regione/ Comune	2	importi non rimborsabili	3	Credito	4	di cui da utilizzare in compensazione con F24	5	di cui da rimborsare	6	7	Importi da trattenere/versare
				,00		,00		,00		,00		,00	
92	ADDIZIONALE REGIONALE IRPEF			,00		,00		,00		,00		,00	
93	ADDIZIONALE COMUNALE IRPEF			,00		,00		,00		,00		,00	
94	PRIMA RATA ACCONTO IRPEF 2019												,00
95	SECONDA O UNICA RATA ACCONTO IRPEF 2019												,00
96	ACCONTO 20% REDDITI TASSAZIONE SEPARATA												,00
97	ACCONTO ADDIZIONALE COMUNALE 2019												,00
98	IMPOSTA SOSTITUTIVA PREMI DI RISULTATO E WELFARE AZIENDALE												,00
99	CEDOLARE SECCA LOCAZIONI			,00		,00		,00		,00		,00	,00
100	PRIMA RATA ACCONTO CEDOLARE SECCA 2019												,00
101	SECONDA O UNICA RATA ACCONTO CEDOLARE SECCA 2019												,00
LIQUIDAZIONE DELLE IMPOSTE DEL CONIUGE		CREDITI				DEBITI							
111	IRPEF	Codice Regione/ Comune	2	importi non rimborsabili	3	Credito	4	di cui da utilizzare in compensazione con F24	5	di cui da rimborsare	6	7	Importi da trattenere/versare
				,00		,00		,00		,00		,00	
112	ADDIZIONALE REGIONALE IRPEF			,00		,00		,00		,00		,00	
113	ADDIZIONALE COMUNALE IRPEF			,00		,00		,00		,00		,00	
114	PRIMA RATA ACCONTO IRPEF 2019												,00
115	SECONDA O UNICA RATA ACCONTO IRPEF 2019												,00
116	ACCONTO 20% REDDITI TASSAZIONE SEPARATA												,00
117	ACCONTO ADDIZIONALE COMUNALE 2019												,00
118	IMPOSTA SOSTITUTIVA PREMI DI RISULTATO E WELFARE AZIENDALE												,00
119	CEDOLARE SECCA LOCAZIONI			,00		,00		,00		,00		,00	,00
120	PRIMA RATA ACCONTO CEDOLARE SECCA 2019												,00
121	SECONDA O UNICA RATA ACCONTO CEDOLARE SECCA 2019												,00

Modello N. 1

ALTRI DATI		DICHIARANTE	CONIUGE					
130	Residuo credito d'imposta per erogazione cultura	.00	.00					
131	Residuo credito d'imposta per il riacquisto della prima casa da utilizzare in compensazione	.00	.00					
132	Residuo credito d'imposta per l'incremento dell'occupazione da utilizzare in compensazione	.00	.00					
133	Residuo credito d'imposta per l'abitazione principale - Sisma Abruzzo	.00	.00					
134	Residuo credito d'imposta reintegro anticipazioni fondi pensione	.00	.00					
135	Residuo credito d'imposta per mediazioni	.00	.00					
136	Totale spese sanitarie rateizzate nella presente dichiarazione (righe E1, E2 e E3)	.00	.00					
137	Reddito di riferimento per agevolazioni fiscali (con imponibile cedolare secca locazioni)	18.953	.00					
138	ACCONTO IRPEF 2019	Reddito complessivo	.00	.00				
139	CASI PARTICOLARI	Importo su cui calcolare l'acconto	.00	.00				
141	ACCONTI 2019 COMPENSATI	Prima rata acconto IRPEF	.00	.00				
142	INTERAMENTE NEL MOD. 730/2019	Acconto addizionale comunale	.00	.00				
143		Prima rata acconto cedolare secca	.00	.00				
145	Crediti per imposte pagate all'estero	Anno	Totale credito utilizzato	Stato	Credito utilizzato	Stato	Credito utilizzato	
146		DICHIARANTE	1	2	3	4	5	6
		CONIUGE DICHIARANTE						
147	Redditi fondiari non imponibili	.00	.00					
148	Reddito abitazione principale e pertinenze (soggette a IMU)	.00	.00					
149	Residuo deduzione somme restituite	.00	.00					
150	Residuo erogazioni scuola	.00	.00					
151	Residuo credito d'imposta per negoziazione e arbitrato	.00	.00					
152	Residuo credito d'imposta per videosorveglianza	.00	.00					
153	Residuo erogazioni liberali ONLUS, OV e APS	.00	.00					
160	Credito d'imposta per erogazione cultura	DICHIARANTE	Rata 2017	1	.00	Rata 2018	2	.00
		CONIUGE DICHIARANTE	Rata 2017		.00	Rata 2018		.00

RISULTATO DELLA LIQUIDAZIONE

MOD 730 ORDINARIO - IMPORTI DA TRATTENERE O DA RIMBORSARE				
	RICHIESTA DI RATEIZZAZIONE DEI VERSAMENTI DI SALDO E DEGLI EVENTUALI ACCONTI IN	RATE	SALDO E PRIMO ACCONTO	SECONDO O UNICO ACCONTO
161	IMPORTO CHE SARA' TRATTENUTO DAL DATORE DI LAVORO O DALL'ENTE PENSIONISTICO IN BUSTA PAGA Saldo e primo acconto nel mese di luglio (agosto/settembre per i pensionati). Secondo o unico acconto nel mese di novembre Nel caso di richiesta di rateizzazione il saldo ed il primo acconto saranno ripartiti in base al numero di rate richiesto		1	2
162	IMPORTO DA VERSARE CON IL MOD. F24 (dipendenti senza sostituto). Saldo e primo acconto nel mese di giugno. Secondo o unico acconto nel mese di novembre. Per il dettaglio delle imposte da versare vedere i righe da 231 a 245			
				CREDITO
163	IMPORTO CHE SARA' RIMBORSATO DAL DATORE DI LAVORO O DALL'ENTE PENSIONISTICO IN BUSTA PAGA Nel mese di luglio (agosto/settembre per i pensionati)			.00
164	IMPORTO CHE SARA' RIMBORSATO DALL'AGENZIA DELLE ENTRATE (dipendenti senza sostituto)			.00

MOD 730 INTEGRATIVO - IMPORTI DA RIMBORSARE					
	1	2	3	4	5
	CODICE REGIONE/COMUNE	RIMBORSO DICHIARANTE	CODICE REGIONE/COMUNE	RIMBORSO CONIUGE	TOTALE
171	IRPEF	.00		.00	.00
172	ADDIZIONALE REGIONALE IRPEF	.00		.00	.00
173	ADDIZIONALE COMUNALE IRPEF	.00		.00	.00
174	ACCONTO 20% REDDITI TASSAZIONE SEPARATA	.00		.00	.00
175	IMPOSTA SOSTITUTIVA PREMI DI RISULTATO	.00		.00	.00
176	CEDOLARE SECCA LOCAZIONI	.00		.00	.00
178	IMPORTO CHE SARA' RIMBORSATO DAL DATORE DI LAVORO O DALL'ENTE PENSIONISTICO IN BUSTA PAGA				.00
179	IMPORTO CHE SARA' RIMBORSATO DALL'AGENZIA DELLE ENTRATE (dipendenti senza sostituto)				.00

DATI PER LA COMPILAZIONE DEL MODELLO F24

CREDITI DA UTILIZZARE IN COMPENSAZIONE MOD F24		1 CODICE TRIBUTO	2 ANNO DI RIFERIMENTO	3 CODICE REGIONE/COMUNE	4 CREDITO (DA QUADRO I)	5 DIPENDENTI SENZA SOSTITUTO (credito non superiore a 12 euro)
DICHIARANTE	191 IRPEF	4001	2018		.00	.00
	192 ADDIZIONALE REGIONALE IRPEF	3801	2018		.00	.00
	193 ADDIZIONALE COMUNALE IRPEF	3844	2018		.00	.00
	194 CEDOLARE SECCA LOCAZIONI	1842	2018		.00	.00
	195 SOLO MOD. 730 ACCONTO 20% TASSAZIONE SEPARATA	4200	2018		.00	.00
	196 INTEGRATIVO IMPOSTA SOSTITUTIVA PREMI DI RISULTATO	1816	2018		.00	.00
	198 TOTALE				.00	.00

CREDITI DA UTILIZZARE IN COMPENSAZIONE MOD F24		1 CODICE TRIBUTO	2 ANNO DI RIFERIMENTO	3 CODICE REGIONE/COMUNE	4 CREDITO (DA QUADRO I)	5 DIPENDENTI SENZA SOSTITUTO (credito non superiore a 12 euro)
CONIUGE	211 IRPEF	4001	2018		.00	.00
	212 ADDIZIONALE REGIONALE IRPEF	3801	2018		.00	.00
	213 ADDIZIONALE COMUNALE IRPEF	3844	2018		.00	.00
	214 CEDOLARE SECCA LOCAZIONI	1842	2018		.00	.00
	215 SOLO MOD. 730 ACCONTO 20% TASSAZIONE SEPARATA	4200	2018		.00	.00
	216 INTEGRATIVO IMPOSTA SOSTITUTIVA PREMI DI RISULTATO	1816	2018		.00	.00
	218 TOTALE				.00	.00

IMPORTI DA VERSARE MOD F24 (730 DIPENDENTI SENZA SOSTITUTO)

IMPORTI DA VERSARE - GIUGNO		1 CODICE TRIBUTO	2 ANNO DI RIFERIMENTO	3 CODICE REGIONE/COMUNE	4 IMPORTO DA VERSARE
231	IRPEF	4001	2018		.00
232	ADDIZIONALE REGIONALE IRPEF	3801	2018		.00
233	ADDIZIONALE COMUNALE IRPEF	3844	2018		.00
234	PRIMA RATA ACCONTO IRPEF 2019	4033	2019		.00
235	ACCONTO 20% TASSAZIONE SEPARATA	4200	2018		.00
236	ACCONTO ADDIZIONALE COMUNALE 2019	3843	2019		.00
237	IMPOSTA SOSTITUTIVA PREMI DI RISULTATO	1816	2018		.00
238	CEDOLARE SECCA LOCAZIONI	1842	2018		.00
239	PRIMA RATA ACCONTO CEDOLARE SECCA 2019	1840	2019		.00
241	Importi relativi al coniuge con domicilio diverso dal dichiarante	ADDIZIONALE REGIONALE IRPEF	3801	2018	.00
242		ADDIZIONALE COMUNALE IRPEF	3844	2018	.00
243		ACCONTO ADDIZIONALE COMUNALE 2019	3843	2019	.00
IMPORTI DA VERSARE - NOVEMBRE					
244	SECONDA O UNICA RATA ACCONTO IRPEF 2019	4034	2019		.00
245	SECONDA O UNICA RATA ACCONTO CEDOLARE SECCA 2019	1841	2019		.00

MESSAGGI

[REDACTED]

FIRMA DEL DATORE DI LAVORO O DEL RAPPRESENTANTE DELL'ENTE EROGANTE O DEL RESPONSABILE DELL'ASSISTENZA FISCALE DEL C.A.F. O DEL PROFESSIONISTA ABILITATO

[REDACTED]

VNTMTN96T71B819K

MODELLO 730-3 redditi 2018 prospetto di liquidazione relativo alla assistenza fiscale prestata

MESSAGGI

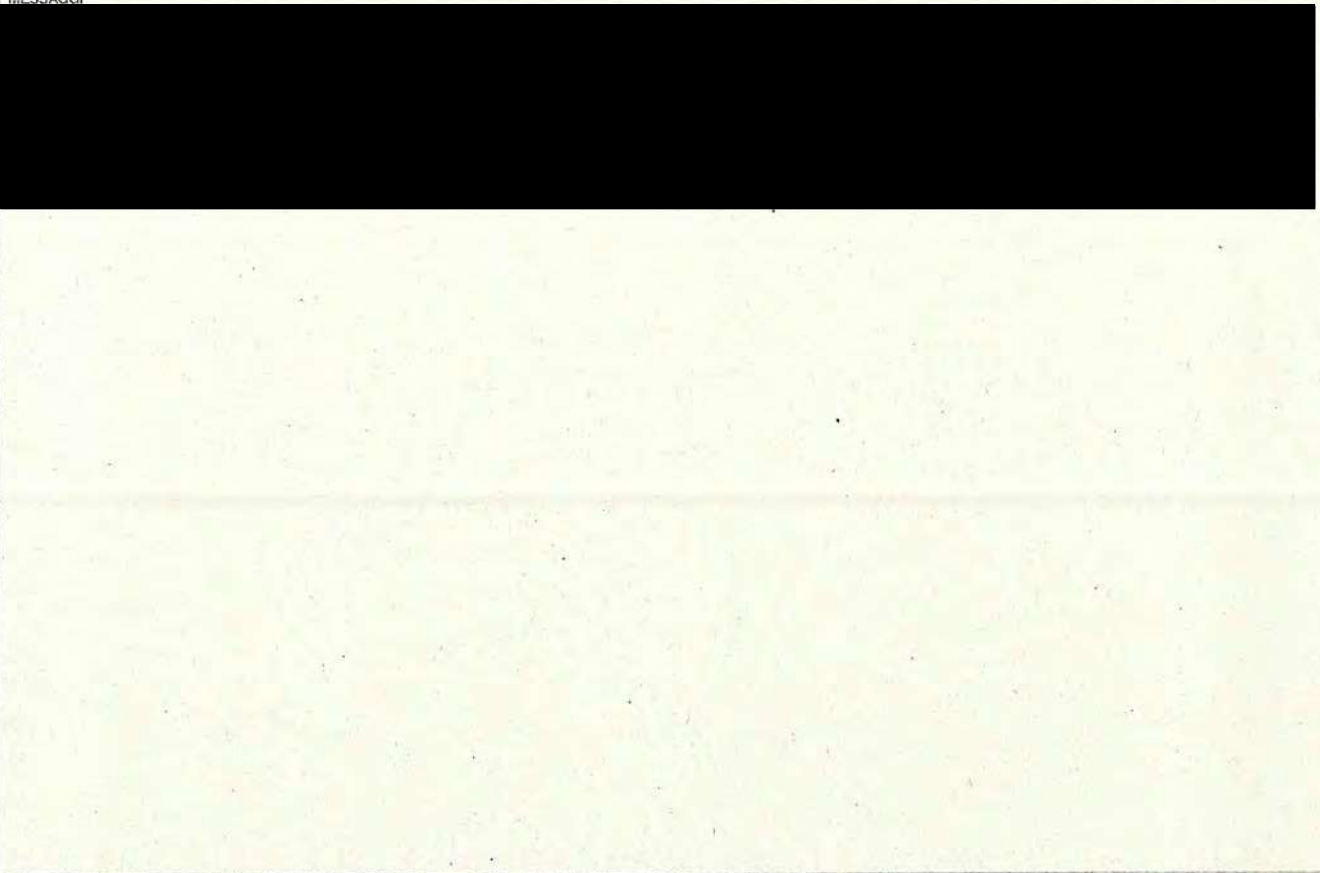

FIRMA DEL DATORE DI LAVORO O RAPPRESENTANTE DELL'ENTE EROGANTE
DEL RESPONSABILE DELL'ASSISTENZA FISCALE DEL C.A.F. O
DEL PROFESSIONISTA ABILITATO

GUIDA ALLA LETTURA DEL PROSPETTO DI LIQUIDAZIONE

DATI IDENTIFICATIVI

Sono riportati il codice fiscale, il cognome e il nome o la denominazione del sostituto d'imposta o del CAF o del professionista abilitato che ha prestato l'assistenza fiscale.
Per il CAF viene anche riportato il numero di iscrizione al relativo Albo. Sono, inoltre, riportati il codice fiscale, il cognome e il nome del contribuente e, in caso di dichiarazione congiunta, del coniuge dichiarante, ai quali è stata prestata l'assistenza fiscale.
L'impegno da parte del soggetto che ha prestato l'assistenza fiscale (CAF o professionista abilitato) ad informare il contribuente di eventuali comunicazioni dell'Agenzia delle entrate relative alla presente dichiarazione è attestato dalla barratura della relativa casella. Infine viene indicato se si tratta di un modello 730 integrativo o rettificativo. Nel caso di 730 non precompilato, viene indicato se il sostituto, il CAF o il professionista abilitato non è stato delegato ad accedere alla dichiarazione precompilata.

RIEPILOGO DEI REDDITI

Sono riportati per ciascun tipo di reddito gli importi determinati sulla base di quanto indicato nei corrispondenti quadri dal contribuente, che concorrono alla determinazione del reddito complessivo ai fini IRPEF. Inoltre viene riportato l'ammontare del reddito dei fabbricati locali con applicazione della cedolare secca, che quindi non concorre alla formazione del reddito complessivo. In caso di dichiarazione congiunta sono riportati anche gli importi dei redditi del coniuge dichiarante.

CALCOLO DEL REDDITO IMPONIBILE E DELL'IMPOSTA LORDA

Sono riportati i dati per la determinazione del reddito imponibile e della relativa imposta dovuta. L'importo del reddito imponibile è ottenuto sottraendo dal reddito: la deduzione per l'abitazione principale che il soggetto che presta l'assistenza fiscale calcola sulla base dei dati indicati nel quadro B; gli oneri deducibili sulla base di quanto indicato nella SEZ. II del quadro E del Mod. 730. L'imposta lorda è calcolata sulla base delle aliquote corrispondenti agli scaglioni di reddito.

CALCOLO DETRAZIONI E CREDITI D'IMPOSTA

L'imposta netta è ottenuta sottraendo dall'imposta lorda:
• le detrazioni per carichi di famiglia (art. 12 del TUIR);
• le detrazioni per redditi di lavoro dipendente e assimilati, di pensione e altri redditi (art. 13 del TUIR);
• la detrazione per oneri determinata sulla base di quanto indicato nella SEZ. I, nella SEZ. III e nella SEZ. IV, V e VI del quadro E del Mod. 730;
• i crediti d'imposta: per il riacquisto della prima casa (rigo G1); per reintegro anticipazioni sui fondi pensione (rigo G3); per l'incremento dell'occupazione (rigo G7); per le mediazioni (rigo G8); per negoziazioni e arbitrato (rigo G11).

CALCOLO DELL'IMPOSTA NETTA E DEL RIGO DIFFERENZA

Dall'importo dell'imposta netta vengono sottratti:
• i crediti d'imposta per gli immobili colpiti dal sisma verificatosi in Abruzzo (righi G5 e G6);
• i crediti d'imposta per i redditi prodotti all'estero determinati sulla base di quanto indicato nel quadro G, sezione III;
• per altri crediti d'imposta (rigo G2 o G14), per Art-bonus (rigo G9), per erogazioni scuola (rigo G10) o per videosorveglianza (rigo G12);
• le ritenute già effettuate dal sostituto d'imposta all'atto della corresponsione della retribuzione o della pensione e degli altri emolumenti;
• le ritenute relative ai redditi diversi da quelli di lavoro dipendente o di pensione, dichiarate nei quadri D e F del Mod. 730;
• l'eccedenza risultante dalla precedente dichiarazione;
• gli accenti versati tramite il sostituto d'imposta ovvero direttamente dal contribuente;
• restituzione "bonus fiscale e straordinario" e "detrazioni e crediti già rimborsati dal sostituto";
• il bonus Irpef riconosciuto in dichiarazione.

CALCOLO DELL'ADDITIONALE REGIONALE ALL'IRPEF E DELL'ADDITIONALE COMUNALE ALL'IRPEF

È riportato:
• l'importo del reddito su cui sono dovute l'addizionale regionale e l'addizionale comunale all'IRPEF;
• l'importo dovuto dell'addizionale regionale all'IRPEF;
• l'addizionale regionale all'IRPEF risultante dalla certificazione;
• l'eccedenza di addizionale regionale all'IRPEF risultante dalla precedente dichiarazione;
• l'importo dovuto dell'addizionale comunale all'IRPEF;
• l'addizionale comunale all'IRPEF risultante dalla certificazione;
• l'eccedenza di addizionale comunale all'IRPEF risultante dalla precedente dichiarazione;
• l'accounto dell'addizionale comunale all'IRPEF;
• l'accounto per l'addizionale comunale all'IRPEF risultante dalla certificazione.

CEdolARE SECCA LOCAZIONI

Sono riportati l'ammontare della cedolare secca dovuta, la differenza positiva tra cedolare secca dovuta e ritenute effettuate dal sostituto, l'eccedenza risultante dalla precedente dichiarazione e l'importo degli accenti della cedolare secca versati.

LIQUIDAZIONE DELLE IMPOSTE DEL DICHIARANTE E DEL CONIUGE

È riportato il risultato contabile del calcolo dell'IRPEF e delle addizionali all'IRPEF che saranno trattenute ovvero rimborsate dal sostituto d'imposta. Nel caso di compilazione del quadro I, l'eventuale credito relativo a ciascuna imposta è ripartito tra l'ammontare che può essere utilizzato in compensazione con il mod. F24 per il versamento di altre imposte e l'ammontare che sarà rimborsato dal sostituto d'imposta. Sono indicati gli importi della prima e della seconda o unica rata di acconto IRPEF che saranno trattenuti, alle scadenze dovute, dal sostituto d'imposta. È indicato l'eventuale acconto del 20 per cento sui redditi soggetti a tassazione separata della SEZ. II del quadro D. È indicato l'acconto dell'addizionale comunale IRPEF che sarà trattenuto, alla scadenza dovuta, dal sostituto d'imposta. È indicato l'ammontare dell'imposta sostitutiva relativa ai compensi percepiti per premi di risultato e welfare aziendale. È riportato l'ammontare della cedolare secca sulle locazioni che sarà trattenuta o rimborsata dal sostituto d'imposta. Sono indicati gli importi della prima e della seconda o unica rata di acconto della cedolare secca che saranno trattenuti, alle scadenze dovute, dal sostituto d'imposta.

ALTRI DATI

Sono riportati i dati relativi all'ammontare residuo dei crediti d'imposta per le erogazioni cultura, per il riacquisto della prima casa, per l'incremento dell'occupazione, per gli immobili colpiti dal sisma in Abruzzo, per il reintegro delle anticipazioni sui fondi pensione, per le mediazioni, per le erogazioni scuola, per la negoziazione e l'arbitrato o per la videosorveglianza che il contribuente può utilizzare in compensazione ovvero riportare nella successiva dichiarazione dei redditi, nonché il residuo del rigo E36. È indicato l'ammontare complessivo delle spese sanitarie per le quali si è fruito della detrazione nella presente dichiarazione; tale importo dovrà essere riportato nella successiva dichiarazione dei redditi mod. 730 per fruire della seconda rata della detrazione spettante. È indicato il reddito di riferimento (somma di reddito complessivo e base imponibile della cedolare secca) per la determinazione delle detrazioni commisurate al reddito (es. detrazioni per carichi di famiglia e lavoro) e di altri benefici collegati al possesso di requisiti reddituali, quali ad esempio l'ISEE. Sono riportati i dati per la determinazione dell'acconto Irpef in presenza di situazioni particolari (ad esempio redditi di lavoro dipendente prodotti in zone di frontiera). In caso di modello 730 senza sostituto, nei righi da 141 a 143 sono indicati gli importi della prima rata dell'acconto Irpef, dell'addizionale comunale e della prima rata dell'acconto cedolare secca compensati internamente. Sono presentati i dati relativi al credito per imposte pagate all'estero con distinta indicazione dello Stato e dell'anno di produzione del reddito estero; tali informazioni dovranno essere utilizzate nella successiva dichiarazione dei redditi qualora il contribuente intenda fruire del credito d'imposta per redditi prodotti all'estero. Sono indicati i redditi fondiari relativi a terreni non affittati e fabbricati non locali, nonché il reddito dell'abitazione principale e delle relative pertinenze soggette a IMU, non imponibili in quanto Irpef e le relative addizionali sono sostituite dall'Imu. Tali informazioni possono assumere rilievo nell'ambito di prestazioni previdenziali e assistenziali. È indicato l'ammontare del residuo delle somme risultate al soggetto erogatore non dedotte nella presente dichiarazione che il contribuente può riportare nella successiva dichiarazione dei redditi ovvero chiedere a rimborso. Sono infine indicati i dati relativi al credito d'imposta per erogazioni cultura da indicare nella dichiarazione dei redditi dell'anno successivo.

RISULTATO DELLA LIQUIDAZIONE

Nel prospetto viene indicato l'ammontare dell'importo che sarà trattenuto o rimborsato dal datore di lavoro o dall'ente pensionistico in busta paga. Nel caso di dichiarazione presentata in forma congiunta, nel prospetto è indicato un unico importo complessivo che tiene conto della liquidazione delle imposte di entrambi i coniugi. È inoltre indicato il numero delle rate richieste per i versamenti del saldo e degli eventuali accenti. Nel caso di 730 presentato in assenza di un sostituto d'imposta tenuto a effettuare il conguaglio, sono indicati gli importi che andranno versati con il modello F24 o che saranno rimborsati dall'Agenzia delle entrate. Sono infine evidenziati gli importi da rimborsare a cura del datore di lavoro o dell'ente pensionistico nel caso di presentazione di un modello 730 integrativo.

DATI PER LA COMPILAZIONE DEL MODELLO F24

Nei casi di compilazione del quadro I, sono riportati i dati relativi agli importi a credito che devono essere utilizzati per la compilazione del mod. F24 ai fini del pagamento delle imposte non comprese nel modello 730, in particolare, per ogni credito sono riportati il codice tributo, l'anno di riferimento ed il relativo importo; per i crediti relativi alle addizionali regionale e comunale è inoltre riportato il codice regione/comune. Nel caso di 730 presentato in assenza di un sostituto d'imposta tenuto a effettuare il conguaglio, sono indicati gli importi dei crediti non superiori a euro 12 che possono essere utilizzati in compensazione con il mod. F24. Sono infine riportati i dati relativi agli importi a debito che devono essere versati con il mod. F24 nel caso di 730 presentato in assenza di un sostituto d'imposta. Per ogni imposta sono riportati il codice tributo, l'anno di riferimento ed il relativo importo; per i debiti relativi alle addizionali regionale e comunale è inoltre riportato il codice regione/comune.

AGENZIA DELLE ENTRATE
 MOD. 730-2 PER IL C.A.F. O
 PER IL PROFESSIONISTA ABILITATO
 REDDITI 2018

RICEVUTA DELL'AVVENUTA CONSEGNA DELLA
 DICHIARAZIONE MOD. 730 E DELLA BUSTA
 CONTENENTE IL MOD 730-1

Modello 730 integrativo

pagina n.	di pagine
1	1

SI DICHIARA CHE

COGNOME VENTURELLI	NOME MARTINA	CODICE FISCALE [REDACTED]
-----------------------	-----------------	------------------------------

COGNOME	NOME	CODICE FISCALE
---------	------	----------------

HA/HANNO CONSEGNATO IN DATA 21-05-2019 LA DICHIARAZIONE MOD. 730/2019 PER I REDDITI 2018, IL MOD. 730-1 PER LA SCELTA DELLA DESTINAZIONE DELL'OTTO, DEL CINQUE E DEL DUE PER MILLE DELL'IRPEF. HA/HANNO INOLTRE ESIBITO I SOTTOELENCATI DOCUMENTI RELATIVI AI DATI ESPOSTI NELLA DICHIARAZIONE. IL C.A.F. O IL PROFESSIONISTA ABILITATO, SULLA BASE DEGLI ELEMENTI FORNITI E DEI DOCUMENTI ESIBITI, SI IMPEGNA AD ELABORARE LA DICHIARAZIONE E A TRASMETTERLA IN VIA TELEMATICA ALL'AGENZIA DELLE ENTRATE, PREVIA VERIFICA, TRAMITE IL RESPONSABILE DELL'ASSISTENZA FISCALE, DELLA CORRETTEZZA E LEGITTIMITA DEI DATI E DEI CALCOLI ESPOSTI. IL CAF O IL PROFESSIONISTA ABILITATO INOLTRE, A SEGUITO DELLA RICHIESTA RISCONTRATA NEL MODELLO 730,

SI IMPEGNA

NON SI IMPEGNA

AD INFORMARE DIRETTAMENTE IL CONTRIBUENTE DI EVENTUALI COMUNICAZIONI DELL'AGENZIA DELLE ENTRATE RELATIVE ALLA PRESENTE DICHIARAZIONE.

TIPOLOGIA	ELENCO DEI DOCUMENTI ESIBITI	IMPORTO
-----------	------------------------------	---------

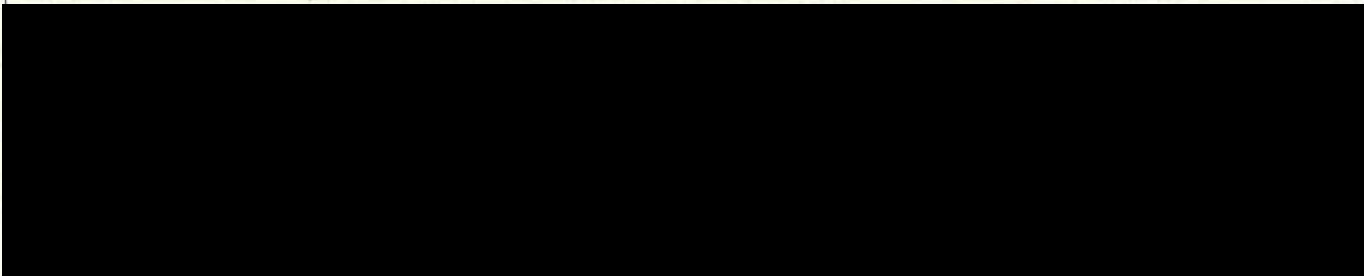

FIRMA DELL'INCARICATO DEL C.A.F. O
 DEL PROFESSIONISTA ABILITATO





IL CONTRIBUENTE SI IMPEGNA A CONSERVARE IN ORIGINALE LA DOCUMENTAZIONE ESIBITA, SOPRA ELENcata, PER IL PERIODO PREVISTO DALLA LEGGE. IL CAAF NE CONSERVA COPIA CHE PUO' ESSERE TRASMessa, SU RICHIESTA, ALL'AGENZIA DELLE ENTRATE (Art. 1 comma 617 Legge 27 dicembre 2013 n. 147).

IL CONTRIBUENTE È STATO MESSO A CONOSCENZA DI NON ESSERE OBBLIGATO A PRESENTARE LA DICHIARAZIONE DEI REDDITI. AVENDO COMUNQUE INTERESSE PERSONALE A PRESENTARLA INVITA IL CAF A PROCEDERE IN TAL SENSO CHIEDENDO ALTRESÌ L'APPLICAZIONE DELLA TARIFFA AGEVOLATA PREVISTA PER LE DICHIARAZIONI DEI SOGGETTI ESONERATI DALL'OBBLIGO DI PRESENTAZIONE.

FIRMA DEL CONTRIBUENTE _____

DICHIARAZIONE DI RESPONSABILITA'

lo sottoscritto/a  VENTURELLI MARTINA

codice fiscale 

residente a 

indirizzo 

sotto la mia responsabilità

DICHIARO

Quadro C	di avere percepito nell'anno 2017 un reddito da lavoro dipendente non superiore a 80.000 euro e di trovarsi quindi nelle condizioni per poter assoggettare a tassazione sostitutiva le somme per premi di risultato certificate nella CU 2019
----------	---

Le dichiarazioni sopra riportate sono state fornite, ovvero richieste dal sottoscritto.

Il sottoscritto, consapevole di quanto sopra elencato solleva la società e l'operatore, da qualsivoglia responsabilità in ordine ad eventuali sanzioni dovessero essere comminate dagli uffici preposti.

Data 21-05-2019

Firma 

DICHIARAZIONE DI RESPONSABILITA'

[REDACTED]

Il/La _____ sottoscritto/a VENTURELLI MARTINA nato/a _____ a
[REDACTED] il [REDACTED] 1996 _____ codice fiscale

[REDACTED] _____ avendo chiesto assistenza alla

Società [REDACTED] per la compilazione della DICHIARAZIONE DEI REDDITI relativa all'anno d'imposta 2018, informato degli obblighi dichiarativi delle persone fisiche residenti in Italia che detengono investimenti all'estero e attività estere di natura finanziaria a titolo di proprietà o altro diritto reale indipendentemente dalla modalità della loro acquisizione e, in ogni caso, ai fini dell'imposta sul valore degli immobili all'estero (IVIE) e dell'imposta sul valore delle attività finanziarie all'estero (IVAFE) che determinano obblighi ai fini del monitoraggio delle attività estere con conseguente:

- compilazione e presentazione del QUADRO RW di modello REDDITI;
- versamento dell'imposta su immobili e attività detenute all'estero ai sensi dell'art. 19, commi da 13 a 22 del DL 201/2011 conv. con mod. dalla legge n. 214/2011 e s.m.i. (imposta da liquidare con la compilazione del QUADRO RW di modello REDDITI);
- versamento dell'Irpef e relative addizionali sugli eventuali redditi derivanti dai predetti investimenti immobiliari o mobiliari;

DICHIARA

- di non possedere i sopra citati redditi e/o investimenti, ovvero qualora siano posseduti sono di entità inferiore ai limiti di legge che determinano obblighi dichiarativi, oppure sono esclusi per taluni di essi per espressa previsione di legge (es. quadro RW diplomatici o frontalieri);
- di possedere uno o più dei redditi e/o investimenti sopra elencati e quindi di essere a conoscenza dell'obbligo di compilare e presentare il QUADRO RW di modello REDDITI; di essere inoltre consapevole che dalla compilazione del QUADRO RW potrebbero scaturire imposte da versare nei termini del saldo della dichiarazione dei redditi 2018.

DICHIARA

inoltre di avere ricevuto tutte le informazioni in riferimento ai suddetti redditi e/o investimenti esteri e di sollevare la società [REDACTED] e l'operatore in ordine ad eventuali future contestazioni da parte dell'Amministrazione Finanziaria.

Data 21-05-2019

firma _____

[REDACTED]

INFORMATIVA PRIVACY EX. ART. 13 DEL REGOLAMENTO UE 2016/679

1. Finalità, base giuridica e modalità del trattamento.

Al fine di adempiere all'incarico conferito per la corretta erogazione dei servizi richiesti, il [redacted] (di seguito "CAAF"), quale titolare del trattamento dei dati, deve acquisire dati relativi alla Sua persona e/o ai Suoi familiari e li dovrà trattare nell'ambito della sua attività istituzionale per le finalità strettamente connesse all'adempimento del servizio richiesto (trasmissione modello Redditi, 730 o simili, prelievo delle dichiarazioni precompilate per conto del contribuente, compilazione e trasmissione ISEE, Invalidi civili e/o Red, trasmissione dichiarazione di scelta del 2, 5 o dell'8 per mille, adempimenti IMU/TASI, gestione adempimenti lavoratori autonomi, dichiarazioni di successione, dichiarazioni e trasmissione contratti di affitto, servizio lavoratori domestici o, comunque, redazione, compilazione e/o trasmissione di quanto successive Convenzioni con amministrazioni centrali o periferiche o con soggetti privati o successivi atti normativi afferdarano al CAAF o di quanto la normativa vigente attribuisce al CAAF), nonché per adempiere ad obblighi normativi e/o fiscali ovvero per consentire Le di usufruire a benefici di natura contrattuale, fiscale, previdenziale e/o assicurativo, stipulando con soggetti terzi (ad es. Assicurazioni) polizze a favore della propria clientela. Il CAAF, inoltre, previo Suo consenso, procederà alla conservazione, oltre che dell'ISEE, anche dei documenti che eventualmente Lei, di Sua spontanea volontà, riterrà di consegnare a prova dei dati indicati in DSU per il caso di eventuali controlli da parte dell'INPS o dell'autorità giudiziaria o di polizia. Il CAAF, previo Suo consenso, tratterà i dati anche per erogare i servizi di loro competenza diversi da quello oggi richiesti e/o per offrirLe i propri servizi nei prossimi anni, nel caso in cui li richieda nuovamente, nonché per inviare Le informative di natura promozionale nonché per consentire a soggetti terzi l'invio di informative di natura promozionale e/o commerciale e/o istituzionale. Il CAAF, inoltre, procede, in caso di Sua adesione, alla sottoscrizione dal medesimo proposta per fini umanitari tramite l'ONG Nexus, al trattamento dei Suoi dati personali comuni per le finalità contabili e fiscali inerenti il prelievo della Sua offerta di denaro, fermo restando che il versamento al predetto organismo avverrà cumulativamente e che, pertanto, i Suoi dati non verranno comunicati nemmeno allo stesso. I dati potranno inoltre essere trattati anche per finalità di ricerche di mercato e di ricerca statistica.

La base giuridica del trattamento, pertanto, è rappresentata dalla necessità di adempiere al contratto/incarico conferito al CAAF nonché per adempiere ai connessi obblighi normativi, anche di natura fiscale ovvero, laddove abbia ad oggetto dati di natura particolare (dati relativi all'originale etnica, all'appartenenza a sindacati o partiti, alla vita e/o orientamento sessuale, allo stato di salute, alle convinzioni religiose o filosofiche), sulla base del suo consenso espresso. I trattamenti basati sulla profilazione dei suoi dati discali nonché quelli finalizzati alle comunicazioni informative, al marketing, alla ricerca statistica e di mercato, così come la comunicazione dei dati a soggetti terzi finalizzati alla stessa attività informativa sono basati sul suo espresso consenso, pertanto revocabile in qualsiasi momento.

2. Profilazione dei dati.

Il CAAF, su suo espresso consenso (che, pertanto, ne è la base giuridica) potrà procedere alla sua profilazione, allo scopo di informarla sugli eventuali benefici fiscali e/o tariffari o comunque su ogni possibile beneficio può godere in relazione alle Sue particolari condizioni sociali e/o economiche. In particolare, il CAAF potrà trattare i dati anagrafici e/o fiscali forniti all'atto del conferimento dell'incarico per uno dei servizi di competenza del CAAF medesimo, come sopra meglio descritti, o comunque successivamente acquisiti e/o emersi nel corso dello svolgimento dell'incarico (es. reddito, stato di famiglia, tipologia di pensione percepita, indicazione ISEE, ecc...) nell'ambito di un programma per elaborare appositamente ideato che, sulla base della normativa nazionale e/o locale vigente all'epoca dell'elaborazione dei dati, potrà determinare eventuali benefici fiscali, personali, tariffari o, comunque, qualsivoglia altro vantaggio che la predetta normativa riconosce a chiunque rientri tra i soggetti con le sue caratteristiche personali, sociali o fiscali. Il CAAF potrà pertanto darLe notizia dei risultati di tale elaborazione affinché Lei possa poi valutare la possibilità di conferire un eventuale ulteriore incarico al CAAF medesimo, o ad altro soggetto, per il compimento di tutte le attività necessarie per usufruire e/o accedere ai benefici medesimi. Resta inteso che il CAAF procederà a detta profilazione solo sulla base del Suo espresso consenso che, peraltro, potrà revocare in ogni momento.

3. Natura del conferimento e conseguenze in caso di rifiuto. Termini di conservazione dei dati.

Il conferimento dei dati è sempre e comunque facoltativo. Qualora Lei si rifiuti di conferire dati essenziali per la trasmissione o compilazione delle dichiarazioni e dei modelli per cui si è rivolto al titolare, quest'ultimo non potrà adempiere all'incarico conferito e, pertanto, laddove Lei non provveda diversamente, potrebbe incorrere nelle sanzioni previste dalla legge per il caso dell'omessa dichiarazione (ad es. in caso di mancata trasmissione del Mod. 730) o potrebbe non beneficiare delle agevolazioni previste dalla normativa vigente (ad es. in caso di mancata compilazione e/o trasmissione del Mod. Isee). Diversamente, qualora si rifiuti di conferire dati non essenziali per la trasmissione o la compilazione delle dichiarazioni ma comunque indispensabili per le detrazioni e/o deduzioni a Suo favore (ad es. oneri deducibili) Lei perderà i benefici previsti dalla normativa, pur ottenendo l'adempimento della prestazione da parte del titolare, che comunque non sarebbe responsabile dell'eventuale danno da Lei subito.

Per l'adempimento dell'incarico di competenza del CAAF il consenso al trattamento dei dati non è necessario vertendosi in materia di trattamento indispensabile per adempiere ad obblighi contrattuali e/o normativi. Il consenso è tuttavia necessario nelle ipotesi in cui si debba procedere al trattamento dei dati particolari (ad esempio per la tenuta della contabilità e/o la compilazione delle dichiarazioni reddituali dove vengono raccolti dati relativi allo stato di handicap, certificazioni o ricevute mediche, iscrizione al sindacato per garantire gli sconti riconosciuti agli iscritti, ecc.). In mancanza di consenso, il titolare non potrebbe trattare i predetti dati, e gli adempimenti richiesti potrebbero risultare tanto incompleti da arrecareLe pregiudizio in termini di sanzioni o di perdita di benefici. Inoltre, qualora non intenda acconsentire al trattamento dei dati relativi all'associazione sindacale, potrebbe perdere l'agevolazione tariffaria eventualmente riconosciuta dalla Società.

Le verrà inoltre richiesto il consenso al trattamento dei dati per altri servizi o per altri incarichi che vorrà eventualmente conferire al CAAF, per la comunicazione dei dati non necessaria per l'adempimento del contratto concluso, per la comunicazione dei Suoi dati alle organizzazioni sindacali menzionate, per il trattamento e la comunicazione dei dati per finalità informative e promozionali nonché per finalità statistiche e per le ricerche di mercato. Lei gode del pieno diritto di negare il Suo consenso e, tale eventualità, non comporterebbe alcuna conseguenza pregiudizievole, salvo che ogni qualvolta si rivolgerà al titolare per richiedere i servizi forniti Le sarà nuovamente richiesto il conferimento dei dati eventualmente già trattati in passato e, comunque, non sarà possibile ricevere le comunicazioni informative dalle Società e/o degli organismi menzionati.

I dati personali conferiti verranno conservati per il periodo di tempo strettamente necessario ad adempiere all'incarico e, successivamente, al solo scopo di ottemperare agli obblighi di conservazione previsti dalla normativa o dalle Convenzioni con gli enti preposti, come vigenti all'epoca del trattamento. I dati verranno pertanto cancellati esauriti detti obblighi. I dati anagrafici, ivi compreso il numero di telefono e l'indirizzo di posta elettronica, laddove abbia prestato il consenso al loro trattamento per finalità informative e, in genere, di marketing, verranno conservati fino alla revoca del consenso. I dati destinati alla profilazione, invece, verranno cancellati dopo averle dato notizia dell'esito della profilazione stessa e, comunque, entro l'anno solare nel corso del quale può accedere ai benefici che eventualmente siano risultati all'esito dell'elaborazione.

4. Ambito di comunicazione e diffusione dei dati.

I Suoi dati non verranno diffusi ma, al fine di adempiere all'incarico, potranno essere comunicati ai soggetti cui la normativa vigente prevede debbano essere trasmessi (quali, in particolare, il Suo datore di lavoro o ente pensionistico, l'Agenzia delle Entrate, il Comune di residenza o quello in cui è situato l'immobile di Sua proprietà, l'INPS ovvero altri enti pubblici con cui il titolare ha stipulato Convenzioni per la trasmissione delle dichiarazioni previste dalla normativa per l'accesso ai benefici sociali) o, comunque, la cui comunicazione è necessaria per l'esatto adempimento dell'incarico conferito (quali, in particolare, le assicurazioni incaricate di risarcirLe il danno eventualmente subito per fatto del titolare, Società di servizi per l'imbastamento e la postalizzazione delle comunicazioni, Società incaricate dell'archiviazione ed elaborazione dei dati, tipografie, società che svolgono attività di marketing e ricerca, laddove espressamente designate responsabili del trattamento). I dati stessi saranno resi noti ai dipendenti e/o collaboratori dei titolari specificatamente autorizzati al trattamento e appositamente istruiti e formati, e ai quali è stato imposto lo stesso obbligo di riservatezza che incombe sul CAAF, così come ai soggetti espressamente designati responsabili del trattamento.

In seguito a Suo specifico consenso, i dati potrebbero essere utilizzati anche negli anni successivi per offrirLe i servizi richiesti con carattere di continuità. Potrebbero inoltre essere comunicati alla CGIL e sue Federazioni nazionali, regionali o territoriali, al Patronato INCA, ad altre associazioni costituite o promosse dalla C.G.I.L. (es. Sunia, Federconsumatori, Auser) o comunque convenzionate con quest'ultima, affinché tali associazioni od enti possano renderLe note le loro finalità statutarie e/o erogareLe i loro servizi, eventualmente anche tramite sms, e-mail, fax o altri strumenti di comunicazione elettronica avanzata (es. WhatsApp, Telegram, ecc.), a Società di ricerche di mercato per finalità di ricerca statistica o di mercato nonché per finalità di comunicazione commerciale, di informazione istituzionale e/o commerciale o di invio di materiale promozionale nonché a Compagnie di Assicurazione con le quali il CAAF abbia stipulato polizze a favore della propria clientela. In seguito a suo specifico consenso, i suoi dati di natura esclusivamente comune potranno inoltre essere comunicati a società commerciali (quali compagnie assicurative, istituti bancari, e società aventi come oggetto sociale le attività di natura promozionale) per finalità di natura promozionale e commerciale.

5. Diritti riconosciuti dell'interessato e Responsabile della Protezione dei Dati.

Il titolare del trattamento Le garantisce il diritto di chiedere l'accesso e, nei casi previsti, la rettifica, la cancellazione e la portabilità dei dati nonché il diritto di opporsi e chiedere la limitazione del trattamento. Lei gode altresì del diritto di revocare in qualsiasi momento il consenso al trattamento dei dati che si basa sullo stesso, e in particolare del diritto di opporsi alla profilazione dei suoi dati. Lei può proporre reclamo all'autorità di controllo dello Stato UE dove risiede, dove lavora e/o dove è avvenuta la violazione che, per l'Italia, è il Garante per la protezione dei dati personali, sul quale sito può reperire le istruzioni (www.garanteprivacy.it). I predetti diritti potranno essere esercitati scrivendo al CAAF (ai dati di contatto sopra indicati) oppure al Responsabile della Protezione dei Dati designato (privacy@caafcgil.it).

CONSENSO AL TRATTAMENTO DEI DATI PERSONALI

1. Io sottoscritto VENTURELLI MARTINA....., letta l'informativa di cui sopra, e consapevole che il CAAF non deve acquisire il consenso al trattamento dei dati comuni per l'adempimento dell'incarico, **presto il mio consenso** **nego il mio consenso**

al trattamento dei miei dati particolari da parte di [redacted]....., ivi compresa l'iscrizione al sindacato, comunque nei limiti dei dati e delle operazioni strettamente necessarie per il perseguimento delle finalità relative al servizio da me richiesto e, comunque, per l'adempimento del contratto concluso e dei connessi obblighi o compiti, anche fiscali, previsti dalla normativa vigente nonché alla comunicazione dei dati stessi ai soggetti meglio specificati nell'informativa, ivi comprese le compagnie di assicurazione con le quali il CAAF abbia stipulato apposite polizze, nei limiti in cui detta comunicazione sia necessaria per l'adempimento del contratto o perché prevista dalla legge.

2. In relazione alla predetta informativa, inoltre, prendendo atto che in mancanza del consenso non riceverei alcun pregiudizio relativamente al servizio richiesto **presto il mio consenso** **nego il mio consenso**

al trattamento e alla comunicazione dei miei dati personali nell'eventualità in cui mi rivolga nuovamente al CAAF per ottenere lo stesso servizio già richiesto negli stessi limiti e modalità già previsti nel consenso precedente e, comunque, alla conservazione dei dati stessi nell'archivio corrente del titolare, affinché i dati stessi possano essere recuperati, utilizzati ed elaborati nelle operazioni necessarie per adempiere all'eventuale incarico che intenda nuovamente conferire nei prossimi anni nonché ai trattamenti dei miei dati comuni per l'adempimento di altri incarichi forniti dal medesimo CAAF per i quali, in futuro, intenda rivolgermi allo stesso e, comunque, nei limiti dei dati e delle operazioni strettamente necessari per il perseguimento di detti scopi.

3. In relazione alla predetta informativa, anche in questo caso consapevole che in mancanza del consenso non riceverei alcun pregiudizio relativamente al servizio per il quale mi sono rivolto al titolare: **presto il mio consenso** **nego il mio consenso**

al trattamento dei miei dati personali comuni da parte del CAAF per finalità di promozione e/o comunicazione commerciale anche a mezzo sms, c-mail, fax o altri strumenti di comunicazione elettronica avanzata (es. WhatsApp, Telegram, ecc.) e per il compimento di ricerche di statistiche e di mercato.

4. In relazione alla predetta informativa, consapevole che in mancanza del consenso non riceverei alcun pregiudizio al servizio richiesto **presto il mio consenso** **nego il mio consenso**

al trattamento dei miei dati personali comuni e particolari forniti all'atto del conferimento dell'incarico, ed eventualmente successivamente acquisiti dal CAAF nell'esecuzione dell'incarico, anche se derivati dall'elaborazione degli stessi, per la profilazione delle mie caratteristiche sociali, personali ed economiche al solo fine di determinare eventuali benefici e/o agevolazioni alle quali posso accedere, e alla successiva comunicazione allo scrivente del risultato di detto trattamento.

5. In relazione alla predetta informativa, anche in questo caso consapevole che in mancanza del consenso non riceverei alcun pregiudizio relativamente al servizio per il quale mi sono rivolto al titolare **presto il mio consenso** **nego il mio consenso**

alla comunicazione dei miei dati comuni a banche e assicurazioni, a società che svolgono attività di natura promozionale, alla CGIL nazionale, regionali o territoriali, alle Categorie del lavoro nazionali, regionali o territoriali e al Patronato INCA nonché alle associazioni costituite o promosse dalla CGIL (es. Sunia, Federconsumatori, Auser) o comunque convenzionate con quest'ultima e con il CAAF per finalità di natura promozionale o per finalità di natura informativa sui loro scopi commerciali, istituzionali e/o statutarie, anche a mezzo sms, mms, e-mail, fax o altri strumenti di comunicazione elettronica avanzata (es. WhatsApp, Telegram, ecc.) nonché, relativamente alla CGIL, al Patronato e alle altre associazioni affinché trattino i dati per l'adempimento dell'incarico che abbia loro conferito.

CONFERIMENTO INCARICO SERVIZI E DELEGHE ACCESSO BANCHE DATI

Il sottoscritto VENTURELLI MARTINA

codice fiscale

nato il 1996

a

residente a

Avendo ricevuto adeguata informazione sul dettato normativo del Decreto Legislativo 175/2014, e successive modificazioni, **in tema di dichiarazione dei redditi precompilata**

CONFERISCE DELEGA

NON CONFERISCE DELEGA

ALL'ACCESSO E ALLA CONSULTAZIONE DELLA PROPRIA DICHIARAZIONE DEI REDDITI PRECOMPILATA E DEGLI ALTRI DATI CHE L'AGENZIA DELLE ENTRATE METTE A DISPOSIZIONE AI FINI DELLA COMPILAZIONE DELLA DICHIARAZIONE RELATIVA ALL'ANNO DI IMPOSTA 2018.

Inoltre, CONFERISCE DELEGA al medesimo

alla ricerca e al prelievo dei dati reddituali e anagrafici presenti nell'archivio degli Enti INPS, INAIL, TESORO (NOIPA) nonché a stamparne copia del modello CU da utilizzare per la compilazione dei modelli reddituali e/o assistenziali e/o consulenze fiscali per l'anno d'imposta 2018 ;

alla ricerca e al prelievo della matricola della richiesta RED 2019 per l'anno di rilevazione reddituale 2018 e per l'eventuale gestione dei solleciti per i redditi degli anni precedenti, nonché, subordinatamente al conferimento del mandato ex art. 1703 c.c., **alla raccolta e la trasmissione** delle dichiarazioni delle situazione reddituali (Modello RED) 2019 per l'anno di rilevazione reddituale 2018 ;

alla ricerca e al prelievo delle matricole della richiesta DICHIARAZIONI DI RESPONSABILITA' 2019 e per l'eventuale gestione dei solleciti degli anni precedenti, nonché, subordinatamente al conferimento del mandato ex art. 1703 c.c., **alla raccolta e la trasmissione** delle dichiarazioni di responsabilità al fine dell'erogazione delle prestazioni assistenziali relative alla campagna INV CIV ordinaria 2019 ;

alla ricerca e al prelievo dei dati delle Dichiarazioni Sostitutive archiviate nelle Banche dati INPS nonché al controllo, consultazione e modifica, oltre al prelievo delle attestazioni ISEE definitive e all'invio dell'attestazione ISEE e della relativa DSU rilasciata da INPS via mail all'indirizzo

alla ricerca e al prelievo dei dati e/o documenti del CATASTO – Estratti catastali e altri documenti necessari all'espletamento dei servizi richiesti, riferiti all'anno di erogazione del servizio per il quale è stato conferito l'incarico.

Autorizza inoltre il CAAF ad esibire all'Inps e all'Agenzia delle Entrate la presente delega a fronte di espressa richiesta da parte degli Enti.

In fede

Si allega documento di identità in corso di validità del Delegante e dell'eventuale Rappresentante/Tutore.

CONFERIMENTO INCARICO SERVIZI E DELEGHE ACCESSO BANCHE DATI

Il sottoscritto VENTURELLI MARTINA
nato il [REDACTED] 1996 a [REDACTED]
residente a [REDACTED]

codice fiscale [REDACTED]

Avendo ricevuto adeguata informazione sul dettato normativo del Decreto Legislativo 175/2014, e successive modificazioni, **in tema di dichiarazione dei redditi precompilata**

CONFERISCE DELEGA

NON CONFERISCE DELEGA

ALL'ACCESSO E ALLA CONSULTAZIONE DELLA PROPRIA DICHIARAZIONE DEI REDDITI PRECOMPILATA E DEGLI ALTRI DATI CHE L'AGENZIA DELLE ENTRATE METTE A DISPOSIZIONE AI FINI DELLA COMPILAZIONE DELLA DICHIARAZIONE RELATIVA ALL'ANNO DI IMPOSTA 2019.

Inoltre, **CONFERISCE DELEGA al medesimo** [REDACTED]

alla ricerca e al prelievo dei dati reddituali e anagrafici presenti nell'archivio degli Enti INPS, INAIL, TESORO (NOIPA) nonché a stamparne copia del modello CU da utilizzare per la compilazione dei modelli reddituali e/o assistenziali e/o consulenze fiscali per l'anno d'imposta 2019 ;

alla ricerca e al prelievo della matricola della richiesta RED 2020 per l'anno di rilevazione reddituale 2019 e per l'eventuale gestione dei solleciti per i redditi degli anni precedenti, nonché, subordinatamente al conferimento del mandato ex art. 1703 c.c., **alla raccolta e la trasmissione** delle dichiarazioni delle situazione reddituali (Modello RED) 2020 per l'anno di rilevazione reddituale 2019 ;

alla ricerca e al prelievo delle matricole della richiesta DICHIARAZIONI DI RESPONSABILITA' 2020 e per l'eventuale gestione dei solleciti degli anni precedenti, nonché, subordinatamente al conferimento del mandato ex art. 1703 c.c., **alla raccolta e la trasmissione** delle dichiarazioni di responsabilità al fine dell'erogazione delle prestazioni assistenziali relative alla campagna INV CIV ordinaria 2020 ;

alla ricerca e al prelievo dei dati delle Dichiarazioni Sostitutive archiviate nelle Banche dati INPS nonché al controllo, consultazione e modifica, oltre al prelievo delle attestazioni ISEE definitive e all'invio dell'attestazione ISEE e della relativa DSU rilasciata da INPS via mail all'indirizzo [REDACTED]

alla ricerca e al prelievo dei dati e/o documenti del CATASTO – Estratti catastali e altri documenti necessari all'espletamento dei servizi richiesti, riferiti all'anno di erogazione del servizio per il quale è stato conferito l'incarico.

Autorizza inoltre il CAAF ad esibire all'Inps e all'Agenzia delle Entrate la presente delega a fronte di espressa richiesta da parte degli Enti.

In fede

Si allega documento di identità in corso di validità del Delegante e dell'eventuale Rappresentante/Tutore.